Vrem s-avem un singur nume

Muzică:
Text:

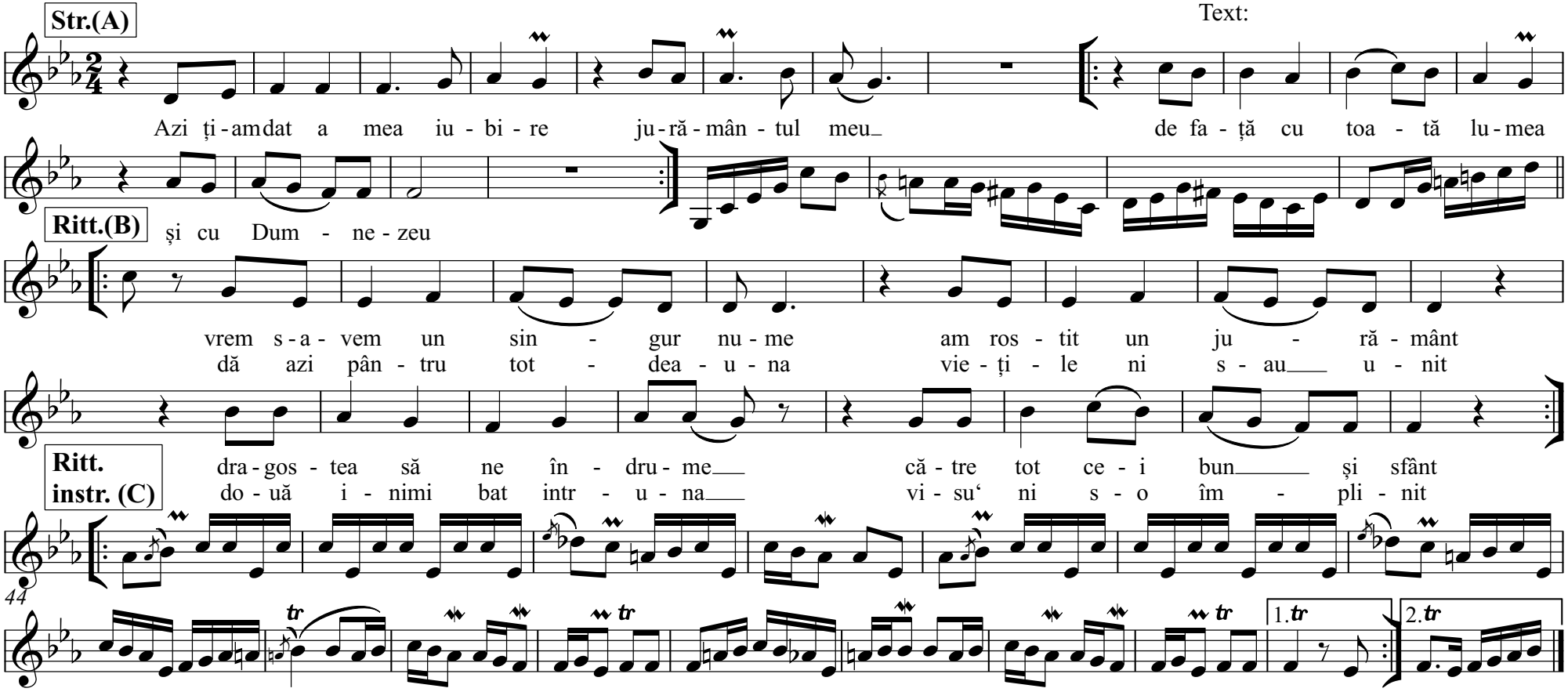

Str.2
Bucură-te inimioară
Asta ți-ai dorit
S-avem nunta a' mai faină
Și un drum croit

Str.3
Nunta-i primu' pas în viață
Primu' legământ
Ziua nunții niciodată
N-am să pot s-o uit

Str.4
Tu vei fi a mea pe viață
Eu voi fi al tău
Ca să fii a mea soție
O fost visu' meu